FRANIMO

https://www.franimo.nl/te-koop/huis/frankrijk/plaats/bacqueville-en-caux-76730/7430030/

huis te koop Bacqueville-en-Caux, Seine-Maritime (Frankrijk)

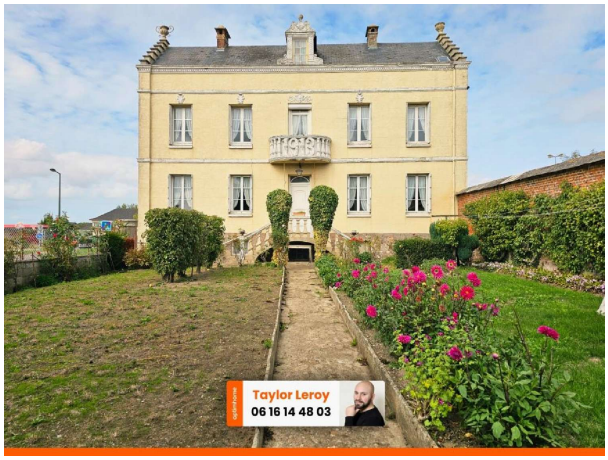



Huis te koop in of nabij Bacqueville-en-Caux in de Normandie voor een bedrag van € 158.000 met een oppervlakte van 95 m2 met 7 kamers en met een tuin of terrein van 612 m2 , dit onroerend goed object wordt u aangeboden door Taylor Leroy van makelaardij Optimhome La Gaillarde - Leroy .

gegevens woning

Franimo id:	**7430030**
referentie:	**830036946387**
nabij of in:	**Bacqueville-en-Caux**
regio:	**Normandie**
woningtype:	**huis**
kamers:	**7**
opp. woning:	**95 m2**
opp. terrein:	**612 m2**
prijs:	**€ 158.000**

contact

makelaar:	**Optimhome La Gaillarde - Leroy**
naam:	**Taylor Leroy**
spreekt:	**niet opgegeven**
telefoon:	**0616144803**