FRANIMO

https://www.franimo.nl/te-koop/huis/frankrijk/plaats/annemasse-74100/7428036/

huis te koop Annemasse, Haute-Savoie (Frankrijk)

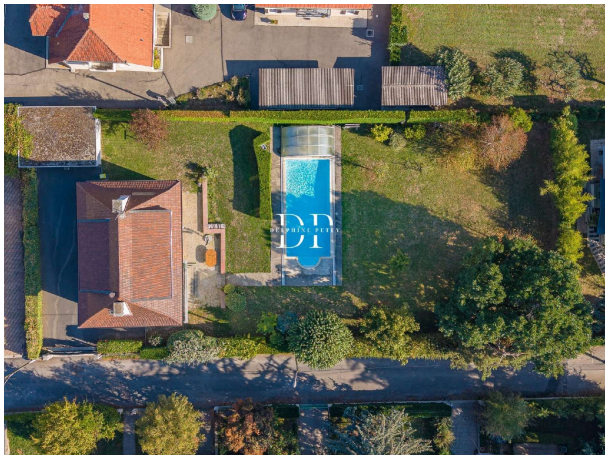



Huis te koop in of nabij Annemasse in de Auvergne-Rhône-Alpes voor een bedrag van € 1.160.000 met een oppervlakte van 287 m2 met 7 kamers en met een tuin of terrein van 1788 m2 , dit onroerend goed object wordt u aangeboden door Delphine Petey van makelaardij Capifrance Petey .

gegevens woning

Franimo id:	**7428036**
referentie:	**340937675101**
nabij of in:	**Annemasse**
regio:	**Auvergne-Rhône-Alpes**
woningtype:	**huis**
kamers:	**7**
opp. woning:	**287 m2**
opp. terrein:	**1788 m2**
prijs:	**€ 1.160.000**

contact

makelaar:	**Capifrance Petey**
naam:	**Delphine Petey**
spreekt:	**niet opgegeven**
telefoon:	**0662785082**