FRANIMO

https://www.franimo.nl/te-koop/huis/frankrijk/plaats/angouleme-16000/7418682/

huis te koop Angoulême, Charente (Frankrijk)

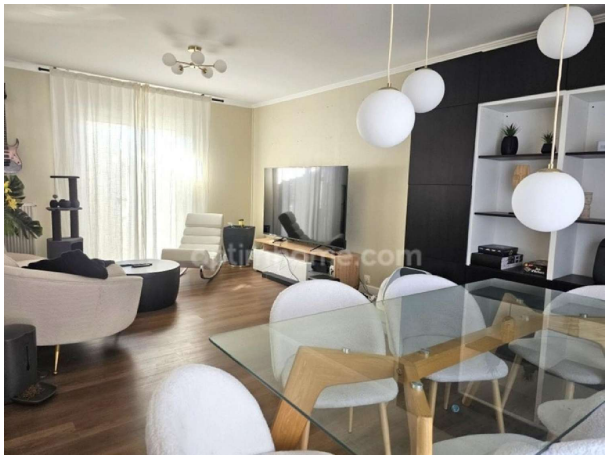



Huis te koop in of nabij Angoulême in de Nouvelle-Aquitaine voor een bedrag van € 200.000 met een oppervlakte van 120 m2 met 6 kamers en met een tuin of terrein van 420 m2 , dit onroerend goed object wordt u aangeboden door Fabrice Lavenot van makelaardij Optimhome Angouleme - Lavenot .

gegevens woning

Franimo id:	**7418682**
referentie:	**830036261503**
nabij of in:	**Angoulême**
regio:	**Nouvelle-Aquitaine**
woningtype:	**huis**
kamers:	**6**
opp. woning:	**120 m2**
opp. terrein:	**420 m2**
prijs:	**€ 200.000**

contact

makelaar:	**Optimhome Angouleme - Lavenot**
naam:	**Fabrice Lavenot**
spreekt:	**niet opgegeven**
telefoon:	**0695663299**