FRANIMO

https://www.franimo.nl/te-koop/huis/frankrijk/plaats/andernay-55800/7416614/

huis te koop Andernay, Meuse (Frankrijk)



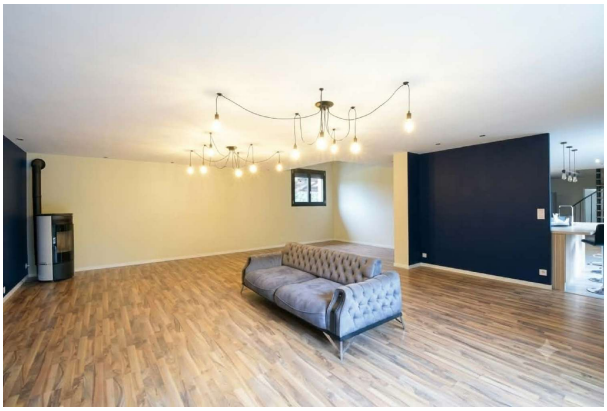

Huis te koop in of nabij Andernay in de Grand Est voor een bedrag van € 248.000 met een oppervlakte van 292 m2 met 8 kamers en met een tuin of terrein van 14474 m2 , dit onroerend goed object wordt u aangeboden door Jessy Pelgrin van makelaardij Capifrance Pelgrin .

gegevens woning

Franimo id:	**7416614**
referentie:	**340937847379**
nabij of in:	**Andernay**
regio:	**Grand Est**
woningtype:	**huis**
kamers:	**8**
opp. woning:	**292 m2**
opp. terrein:	**14474 m2**
prijs:	**€ 248.000**

contact

makelaar:	**Capifrance Pelgrin**
naam:	**Jessy Pelgrin**
spreekt:	**niet opgegeven**
telefoon:	**0617734874**