FRANIMO

https://www.franimo.nl/te-koop/huis/frankrijk/plaats/aigrefeuille-d-aunis-17290/7439470/

huis te koop Aigrefeuille-d'Aunis, Charente-Maritime (Frankrijk)

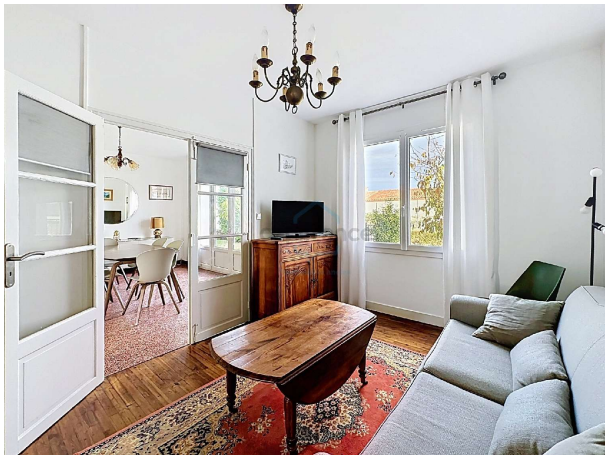



Huis te koop in of nabij Aigrefeuille-d'Aunis in de Nouvelle-Aquitaine voor een bedrag van € 297.000 met een oppervlakte van 82 m2 met 5 kamers en met een tuin of terrein van 568 m2 , dit onroerend goed object wordt u aangeboden door Mohammad Al-attiya van makelaardij Capifrance Al-attiya .

gegevens woning

Franimo id:	**7439470**
referentie:	**340934854667**
nabij of in:	**Aigrefeuille-d'Aunis**
regio:	**Nouvelle-Aquitaine**
woningtype:	**huis**
kamers:	**5**
opp. woning:	**82 m2**
opp. terrein:	**568 m2**
prijs:	**€ 297.000**

contact

makelaar:	**Capifrance Al-attiya**
naam:	**Mohammad Al-attiya**
spreekt:	**niet opgegeven**
telefoon:	**0672688211**