FRANIMO

https://www.franimo.nl/te-koop/huis/frankrijk/plaats/agde-34300/7327425/

huis te koop Agde, Hérault (Frankrijk)


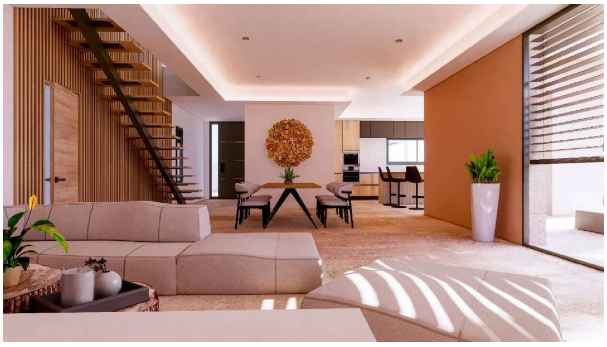

Huis te koop in of nabij Agde in de Occitanië voor een bedrag van € 1.395.000 met een oppervlakte van 182 m2 met 5 kamers en met een tuin of terrein van 812 m2 , dit onroerend goed object wordt u aangeboden door Santoni van makelaardij Santoni Immobilier .

gegevens woning

Franimo id:	**7327425**
referentie:	**3415567454**
nabij of in:	**Agde**
regio:	**Occitanië**
woningtype:	**huis**
kamers:	**5**
opp. woning:	**182 m2**
opp. terrein:	**812 m2**
prijs:	**€ 1.395.000**

contact

makelaar:	**Santoni Immobilier**
naam:	**Santoni**
spreekt:	**Engels, Frans**
telefoon:	**00 33 4 67 01 69 11**