FRANIMO

https://www.franimo.nl/te-koop/huis/frankrijk/plaats/agde-34300/7278370/

huis te koop Agde, Hérault (Frankrijk)



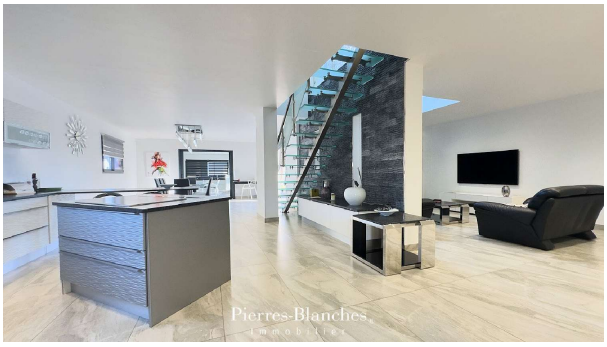

Huis te koop in of nabij Agde in de Occitanië voor een bedrag van € 1.370.000 met een oppervlakte van 263 m2 met 5 kamers en met een tuin of terrein van 922 m2 , dit onroerend goed object wordt u aangeboden door Franck Ballester van makelaardij Pierre-Blanches Immobilier .

gegevens woning

Franimo id:	**7278370**
referentie:	**345051889**
nabij of in:	**Agde**
regio:	**Occitanië**
woningtype:	**huis**
kamers:	**5**
opp. woning:	**263 m2**
opp. terrein:	**922 m2**
prijs:	**€ 1.370.000**

contact

makelaar:	**Pierre-Blanches Immobilier**
naam:	**Franck Ballester**
spreekt:	**Engels, Frans**
telefoon:	**niet opgegeven**