FRANIMO

https://www.franimo.nl/te-koop/huis/frankrijk/plaats/abergement-la-ronce-39500/7411492/

huis te koop Abergement-la-Ronce, Jura (Frankrijk)



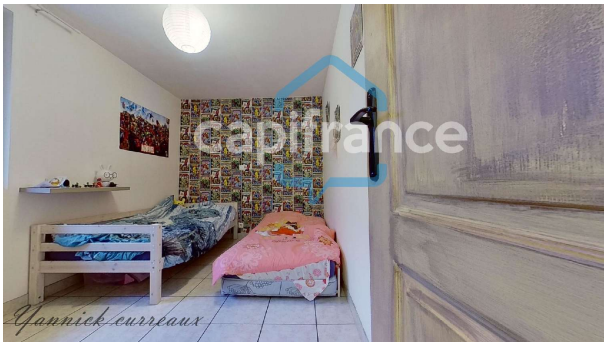

Huis te koop in of nabij Abergement-la-Ronce in de Bourgogne-Franche-Comté voor een bedrag van € 170.000 met een oppervlakte van 105 m2 met 5 kamers en met een tuin of terrein van 1141 m2 , dit onroerend goed object wordt u aangeboden door Yannick Curreaux van makelaardij Capifrance Curreaux .

gegevens woning

Franimo id:	**7411492**
referentie:	**340935060727**
nabij of in:	**Abergement-la-Ronce**
regio:	**Bourgogne-Franche-Comté**
woningtype:	**huis**
kamers:	**5**
opp. woning:	**105 m2**
opp. terrein:	**1141 m2**
prijs:	**€ 170.000**

contact

makelaar:	**Capifrance Curreaux**
naam:	**Yannick Curreaux**
spreekt:	**niet opgegeven**
telefoon:	**0770883309**