FRANIMO

**https://www.franimo.nl/te-koop/herenhuis/frankrijk/plaats/saumur-49400/7403933/**

# herenhuis te koop Saumur, Maine-et-Loire (Frankrijk)


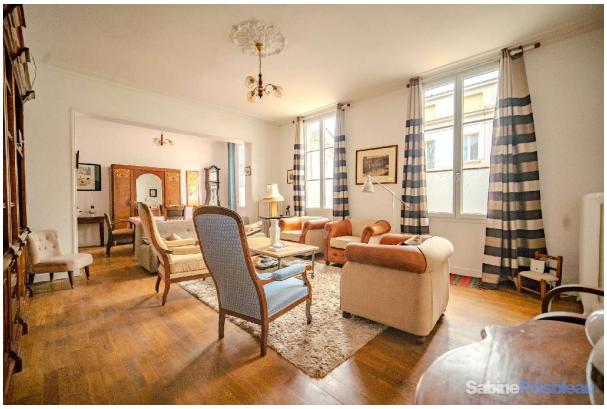

Herenhuis te koop in of nabij Saumur in de Pays de la Loire voor een bedrag van € 499.500 met een oppervlakte van 171 m2 met 7 kamers en met een tuin of terrein van 324 m2 , dit onroerend goed object wordt u aangeboden door Sabine Poisbleau van makelaardij Capifrance Poisbleau .

## gegevens woning

| | |
|---|---|
| Franimo id: | **7403933** |
| referentie: | **340939210642** |
| nabij of in: | **Saumur** |
| regio: | **Pays de la Loire** |
| woningtype: | **herenhuis** |
| kamers: | **7** |
| opp. woning: | **171 m2** |
| opp. terrein: | **324 m2** |
| prijs: | **€ 499.500** |

## contact

| | |
|---|---|
| makelaar: | **Capifrance Poisbleau** |
| naam: | **Sabine Poisbleau** |
| spreekt: | **niet opgegeven** |
| telefoon: | **0648289800** |