FRANIMO

**https://www.franimo.nl/te-koop/herenhuis/frankrijk/plaats/saint-saud-lacoussiere-24470/7222643/**

# herenhuis te koop Saint-Saud-Lacoussière, Dordogne (Frankrijk)

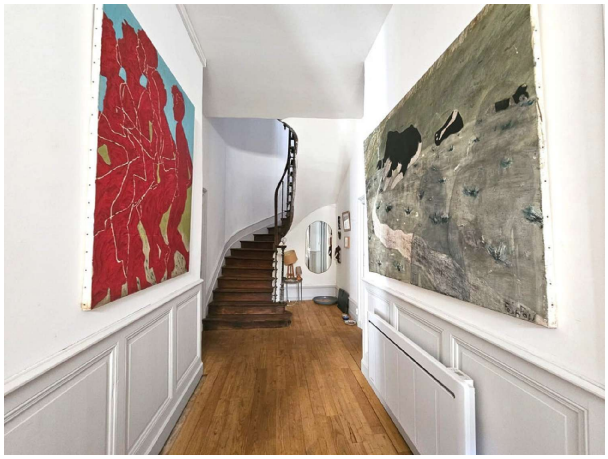



Herenhuis te koop in of nabij Saint-Saud-Lacoussière in de Nouvelle-Aquitaine voor een bedrag van € 218.000 met een oppervlakte van 245 m2 met 7 kamers en met een tuin of terrein van 120 m2 , dit onroerend goed object wordt u aangeboden door Romain Boisson van makelaardij Optimhome Montesquieu lauragais - Boisson .

## gegevens woning

| | |
|---|---|
| Franimo id: | **7222643** |
| referentie: | **830031566465** |
| nabij of in: | **Saint-Saud-Lacoussière** |
| regio: | **Nouvelle-Aquitaine** |
| woningtype: | **herenhuis** |
| kamers: | **7** |
| opp. woning: | **245 m2** |
| opp. terrein: | **120 m2** |
| prijs: | **€ 218.000** |

## contact

| | |
|---|---|
| makelaar: | **Optimhome Montesquieu lauragais - Boisson** |
| naam: | **Romain Boisson** |
| spreekt: | **niet opgegeven** |
| telefoon: | **0620909026** |