FRANIMO

https://www.franimo.nl/te-koop/herenhuis/frankrijk/plaats/saint-jean-de-losne-21170/7420506/

herenhuis te koop Saint-Jean-de-Losne, Côte-d'Or (Frankrijk)

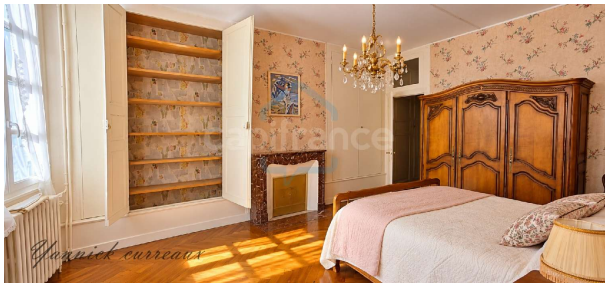



Herenhuis te koop in of nabij Saint-Jean-de-Losne in de Bourgogne-Franche-Comté voor een bedrag van € 299.000 met een oppervlakte van 293 m2 met 9 kamers en met een tuin of terrein van 1205 m2 , dit onroerend goed object wordt u aangeboden door Yannick Curreaux van makelaardij Capifrance Curreaux .

gegevens woning

Franimo id:	**7420506**
referentie:	**340932257612**
nabij of in:	**Saint-Jean-de-Losne**
regio:	**Bourgogne-Franche-Comté**
woningtype:	**herenhuis**
kamers:	**9**
opp. woning:	**293 m2**
opp. terrein:	**1205 m2**
prijs:	**€ 299.000**

contact

makelaar:	**Capifrance Curreaux**
naam:	**Yannick Curreaux**
spreekt:	**niet opgegeven**
telefoon:	**0770883309**