FRANIMO

https://www.franimo.nl/te-koop/herenhuis/frankrijk/plaats/chatellerault-86100/7404492/

herenhuis te koop Châtellerault, Vienne (Frankrijk)



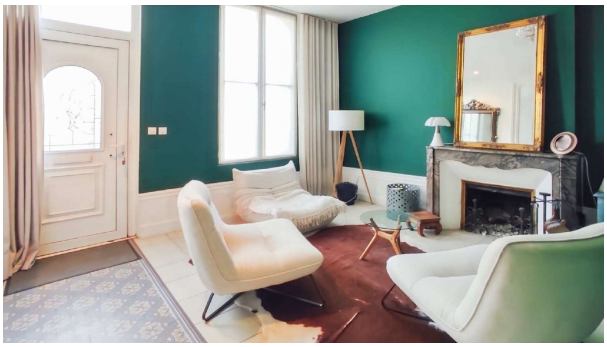

CAPIFRANCE JEAN PIERRE GRATTEAU presenteert deze prachtige, smaakvol gerenoveerde bourgeoiswoning met 8 kamers, gelegen in het hart van Châtellerault, Nouvelle-Aquitaine. Met 4 ruime en lichte slaapkamers en 186 m² woonoppervlak biedt deze woning volop ruimte om te wonen en te entertainen. Geniet van een volledig uitgeruste keuken, een werkende open haard, een zonnig terras en een licht interieur dankzij de overvloed aan natuurlijk licht dat elke kamer binnenstroomt. Woon in een rustige omgeving, maar toch dicht bij alle essentiële voorzieningen. Supermarkten, scholen en parken liggen allemaal op 3 minuten loopafstand en bieden een ideale groene omgeving om te ontspannen en te wandelen. Bovendien ligt het TGV-station van Châtellerault op minder dan 10 minuten lopen, waardoor reizen gemakkelijk is. Parijs Montparnasse is slechts 1 uur en 20 minuten verwijderd met de TGV. De omgeving staat ook bekend om de prachtige wandelingen langs de rivier de Vienne, vlakbij Futuroscope en diverse golfbanen (St. Cyr en La Roche Posay), met adembenemende uitzichten op de rivier en het omliggende landschap. Of u nu een gezin bent of een professional die op zoek is naar een gunstige locatie, deze woning biedt volop ruimte. Mis deze unieke kans niet om in een rustige, groene omgeving te wonen, dicht bij alle lokale voorzieningen. Les honoraires d'agence sont à la charge de l'acquéreur, soit 4,45% TTC du prix hors honoraires.Les informations sur les risques auxquels ce bien est exposé sont disponibles sur le site Géorisques : www. georisques. gouv. fr.

gegevens woning

contact

Franimo id:	**7404492**	makelaar:	**Capifrance Gratteau**
referentie:	**340936028503**	naam:	**Jean-pierre Gratteau**
nabij of in:	**Châtellerault**	spreekt:	**niet opgegeven**
regio:	**Nouvelle-Aquitaine**	telefoon:	**0608869877**
woningtype:	**herenhuis**		
kamers:	**8**		
opp. woning:	**186 m2**		
opp. terrein:	**110 m2**		
prijs:	**€ 199.500**		