FRANIMO

https://www.franimo.nl/te-koop/herenhuis/frankrijk/plaats/chalus-87230/7416969/

herenhuis te koop Châlus, Haute-Vienne (Frankrijk)

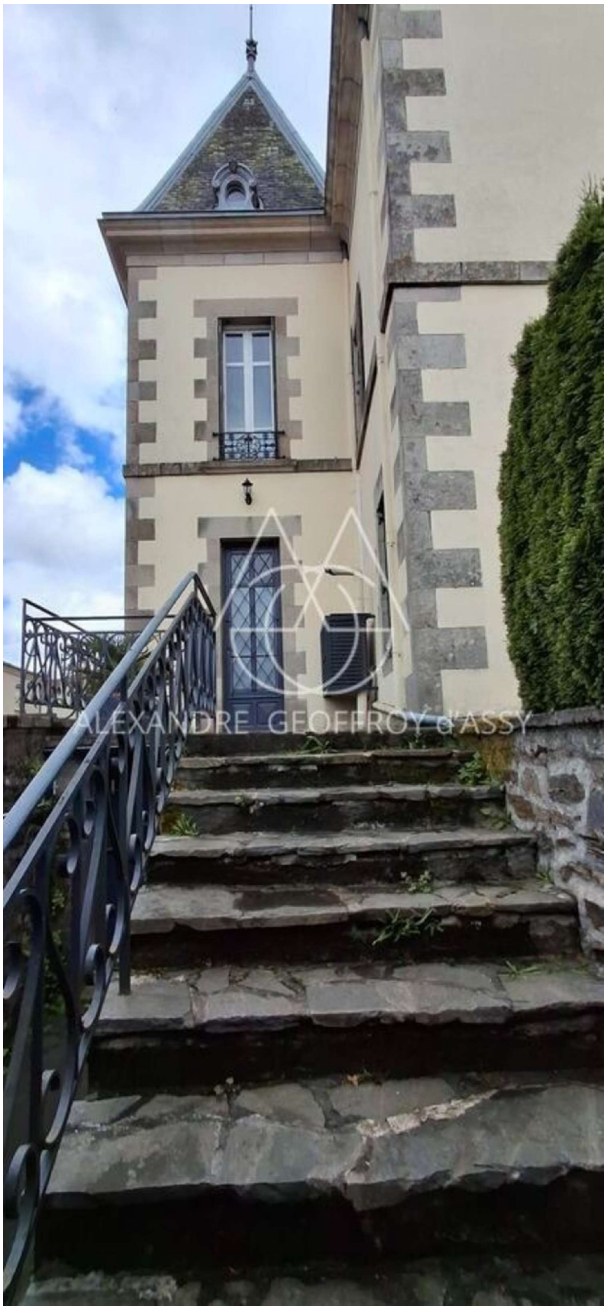



Herenhuis te koop in of nabij Châlus in de Nouvelle-Aquitaine voor een bedrag van € 895.000 met een oppervlakte van 406 m2 met 11 kamers en met een tuin of terrein van 1600 m2 , dit onroerend goed object wordt u aangeboden door Alexandre Geoffroy d'assy van makelaardij Capifrance Geoffroy d'assy .

gegevens woning

contact

Franimo id:	**7416969**	makelaar:	**Capifrance Geoffroy d'assy**
referentie:	**340931978056**	naam:	**Alexandre Geoffroy d'assy**
nabij of in:	**Châlus**	spreekt:	**niet opgegeven**
regio:	**Nouvelle-Aquitaine**	telefoon:	**0620456161**
woningtype:	**herenhuis**		
kamers:	**11**		
opp. woning:	**406 m2**		
opp. terrein:	**1600 m2**		
prijs:	**€ 895.000**		