FRANIMO

https://www.franimo.nl/te-koop/gebouw/frankrijk/plaats/lons-le-saunier-39000/7173618/

gebouw te koop Lons-le-Saunier, Jura (Frankrijk)

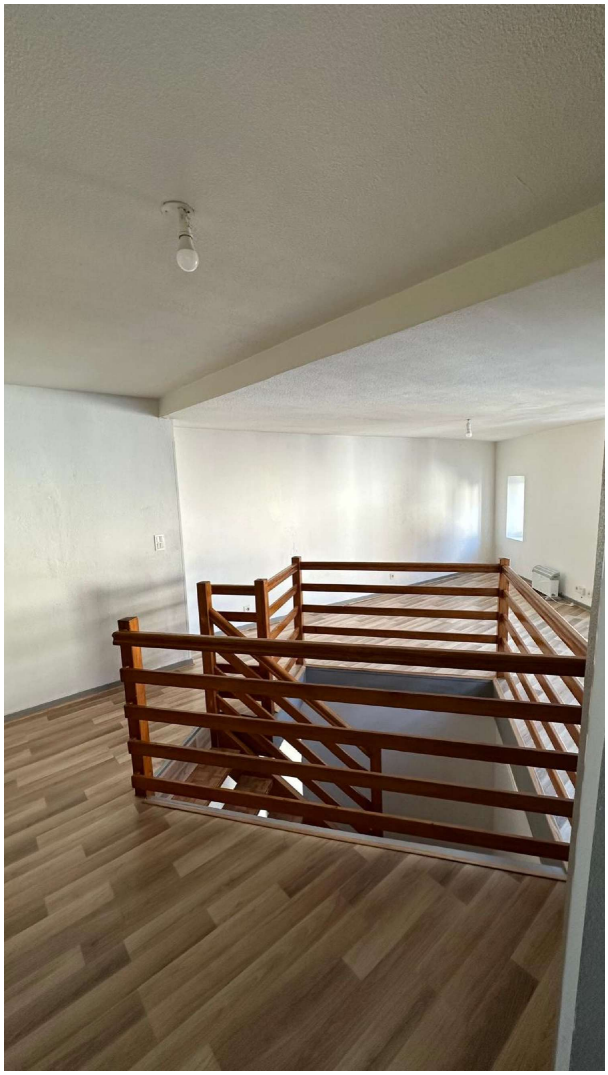



Gebouw te koop in of nabij Lons-le-Saunier in de Bourgogne-Franche-Comté voor een bedrag van € 299.000 met een oppervlakte van 220 m2 van makelaardij IDLR Cindy beumer .

gegevens woning

Franimo id:	**7173618**
referentie:	**5842**
nabij of in:	**Lons-le-Saunier**
regio:	**Bourgogne-Franche-Comté**
woningtype:	**gebouw**
kamers:	**niet opgegeven**

contact

makelaar:	**IDLR Cindy beumer**
naam:	**niet opgegeven**
spreekt:	**niet opgegeven**
telefoon:	**niet opgegeven**

opp. woning:	**220 m2**
opp. terrein:	**- m2**
prijs:	**€ 299.000**