FRANIMO

https://www.franimo.nl/te-koop/gebouw/frankrijk/plaats/istres-13800/7437032/

gebouw te koop Istres, Bouches-du-Rhône (Frankrijk)



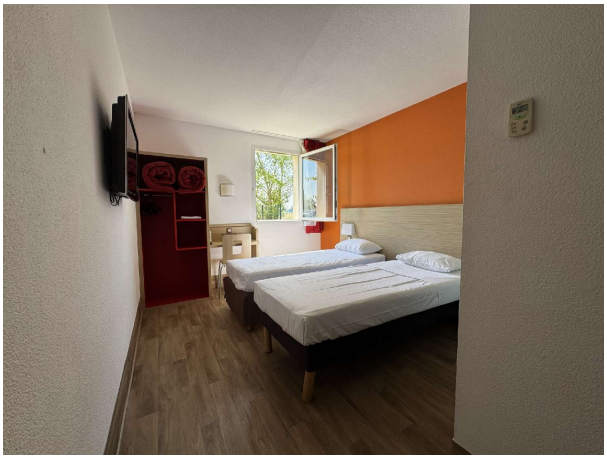

Gebouw te koop in of nabij Istres in de Provence-Alpes-Côte d'Azur voor een bedrag van € 3.640.000 met een oppervlakte van 1777 m2 van makelaardij IDLR Séverine vion .

gegevens woning

Franimo id:	**7437032**
referentie:	**6922**
nabij of in:	**Istres**
regio:	**Provence-Alpes-Côte d'Azur**
woningtype:	**gebouw**
kamers:	**niet opgegeven**
opp. woning:	**1777 m2**
opp. terrein:	**- m2**
prijs:	**€ 3.640.000**

contact

makelaar:	**IDLR Séverine vion**
naam:	**niet opgegeven**
spreekt:	**niet opgegeven**
telefoon:	**niet opgegeven**