FRANIMO

https://www.franimo.nl/te-koop/gebouw/frankrijk/plaats/grenoble-38000/7384539/

gebouw te koop Grenoble, Isère (Frankrijk)



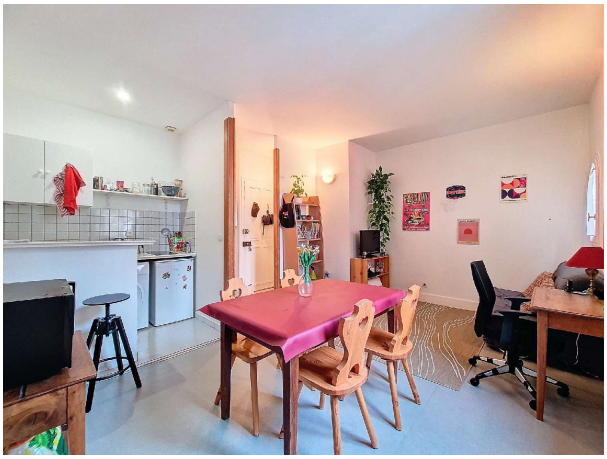

Gebouw te koop in of nabij Grenoble in de Auvergne-Rhône-Alpes voor een bedrag van € 245.000 met een oppervlakte van 108 m2 met 6 kamers , dit onroerend goed object wordt u aangeboden door Marina Gemelgo van makelaardij Comptoir Immobilier de France .

gegevens woning

Franimo id:	**7384539**
referentie:	**V1820101311**
nabij of in:	**Grenoble**
regio:	**Auvergne-Rhône-Alpes**
woningtype:	**gebouw**
kamers:	**6**
opp. woning:	**108 m2**
opp. terrein:	**- m2**
prijs:	**€ 245.000**

contact

makelaar:	**Comptoir Immobilier de France**
naam:	**Marina Gemelgo**
spreekt:	**Engels, Frans**
telefoon:	**00 33 4 66 53 33 72**