FRANIMO

https://www.franimo.nl/te-koop/gebouw/frankrijk/plaats/cosne-cours-sur-loire-58200/7299346/

gebouw te koop Cosne-Cours-sur-Loire, Nièvre (Frankrijk)



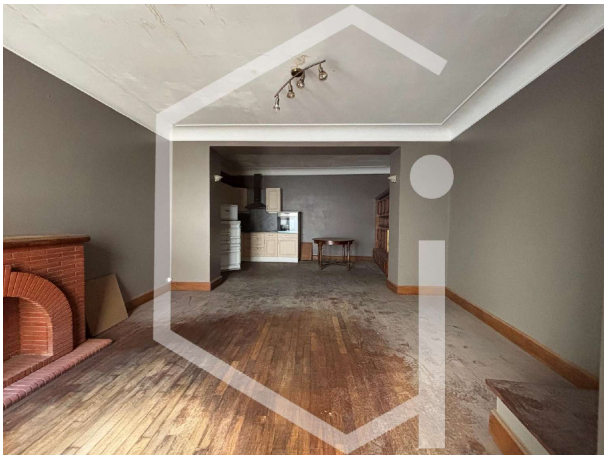

Ideaal gelegen in het hart van de stad, biedt dit gebouw voor commercieel en woongebruik mooie perspectieven voor een professioneel, verhuur- of gemengd project. Op de begane grond bevindt zich een commerciële ruimte bestaande uit drie kamers en sanitaire voorzieningen, met een kelder in de onderbouw, ideaal voor opslag. Op de verdieping is er een appartement bereikbaar via een overloop, dat bestaat uit een open keuken naar de woonkamer, een salon, een slaapkamer, een kantoor en een badkamer met toilet. Een aangenaam binnentuintje maakt deze ruimte compleet. Een zolder is eveneens toegankelijk boven, wat extra inrichtingspotentieel biedt. Het geheel vereist een volledige renovatie, waardoor uw projecten en creativiteit vrij spel krijgen. Een pand met veel potentie, ideaal voor investeerders of professionals die zich in het stadscentrum willen vestigen. Informatie over de risico's waaraan dit pand blootstaat, is beschikbaar op de website:

gegevens woning

Franimo id:	**7299346**
referentie:	**2075**
nabij of in:	**Cosne-Cours-sur-Loire**
regio:	**Bourgogne-Franche-Comté**
woningtype:	**gebouw**

contact

makelaar:	**Bel'Maison**
naam:	**Louis Helsen**
spreekt:	**Engels, Frans, Nederlands**
telefoon:	**0032472515630**

kamers:	**niet opgegeven**
opp. woning:	**- m2**
opp. terrein:	**- m2**
prijs:	**€ 67.000**