FRANIMO

https://www.franimo.nl/te-koop/gebouw/frankrijk/plaats/bourges-18000/7408177/

gebouw te koop Bourges, Cher (Frankrijk)

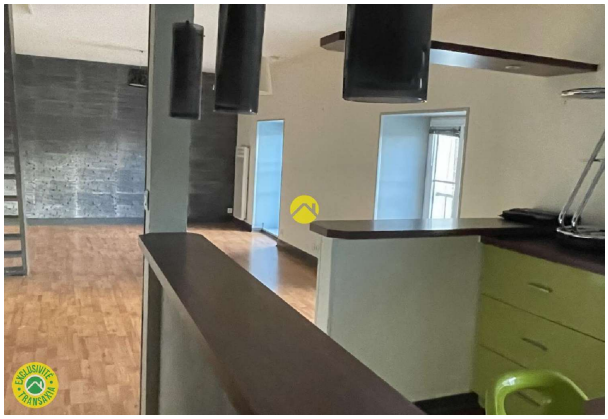



Gebouw te koop in of nabij Bourges in de Centre-Val de Loire voor een bedrag van € 105.000 met een oppervlakte van 69 m2 met 3 kamers van makelaardij Transaxia Bourges .

gegevens woning

Franimo id:	**7408177**
referentie:	**21CAL112281**
nabij of in:	**Bourges**
regio:	**Centre-Val de Loire**
woningtype:	**gebouw**
kamers:	**3**
opp. woning:	**69 m2**
opp. terrein:	**- m2**
prijs:	**€ 105.000**

contact

makelaar:	**Transaxia Bourges**
naam:	**niet opgegeven**
spreekt:	**niet opgegeven**
telefoon:	**0668573737**