FRANIMO

https://www.franimo.nl/te-koop/gebouw/frankrijk/plaats/beziers-34500/7329349/

gebouw te koop Béziers, Hérault (Frankrijk)



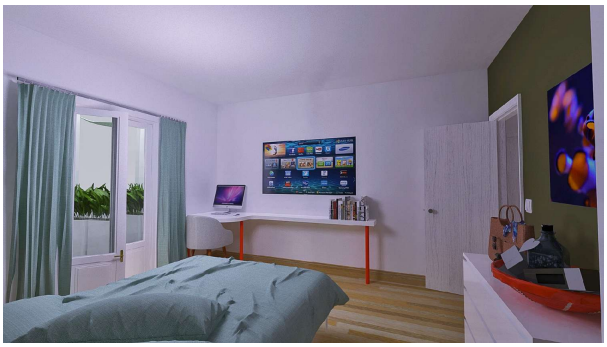

Gebouw te koop in of nabij Béziers in de Occitanië voor een bedrag van € 560.000 met een oppervlakte van 390 m2 , dit onroerend goed object wordt u aangeboden door Marina Gemelgo van makelaardij Comptoir Immobilier de France .

gegevens woning

Franimo id:	**7329349**
referentie:	**V6710093250**
nabij of in:	**Béziers**
regio:	**Occitanië**
woningtype:	**gebouw**
kamers:	**niet opgegeven**
opp. woning:	**390 m2**
opp. terrein:	**- m2**
prijs:	**€ 560.000**

contact

makelaar:	**Comptoir Immobilier de France**
naam:	**Marina Gemelgo**
spreekt:	**Engels, Frans**
telefoon:	**00 33 4 66 53 33 72**