FRANIMO

https://www.franimo.nl/te-koop/gebouw/frankrijk/plaats/beziers-34500/7327681/

gebouw te koop Béziers, Hérault (Frankrijk)



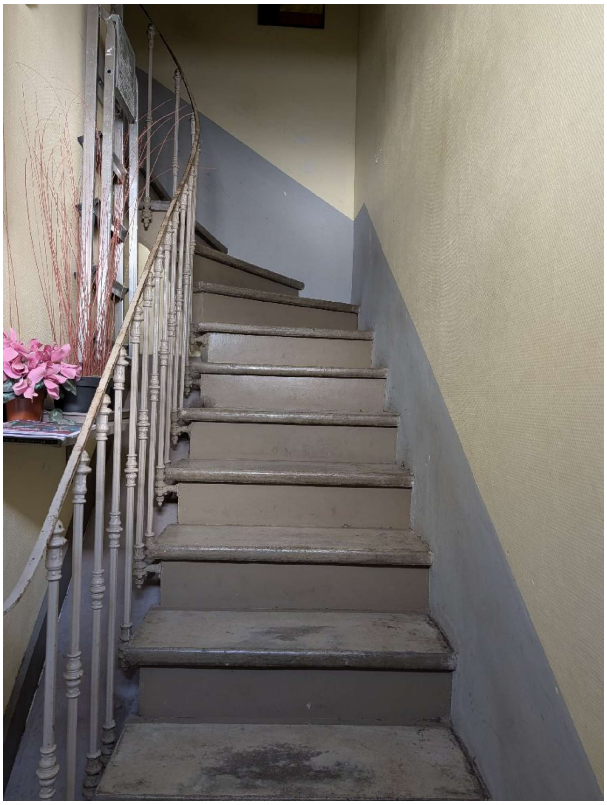

Beleggingsobject bestaande uit een grote garage, twee appartementen met twee slaapkamers (waarvan één met terras) en een studio, momenteel leegstaand, met een potentieel maandelijks inkomen van € 1.280. IDEAAL VOOR BELEGGING

gegevens woning

Franimo id:	**7327681**
referentie:	**341742836**
nabij of in:	**Béziers**
regio:	**Occitanië**
woningtype:	**gebouw**
kamers:	**4**
opp. woning:	**94 m2**
opp. terrein:	**- m2**
prijs:	**€ 154.000**

contact

makelaar:	**Sylvie Lozano immo**
naam:	**Sylvie Lozano**
spreekt:	**Engels, Frans**
telefoon:	**00 33 4 67 30 89 00**