FRANIMO

https://www.franimo.nl/te-koop/gebouw/frankrijk/plaats/beziers-34500/7146828/

gebouw te koop Béziers, Hérault (Frankrijk)



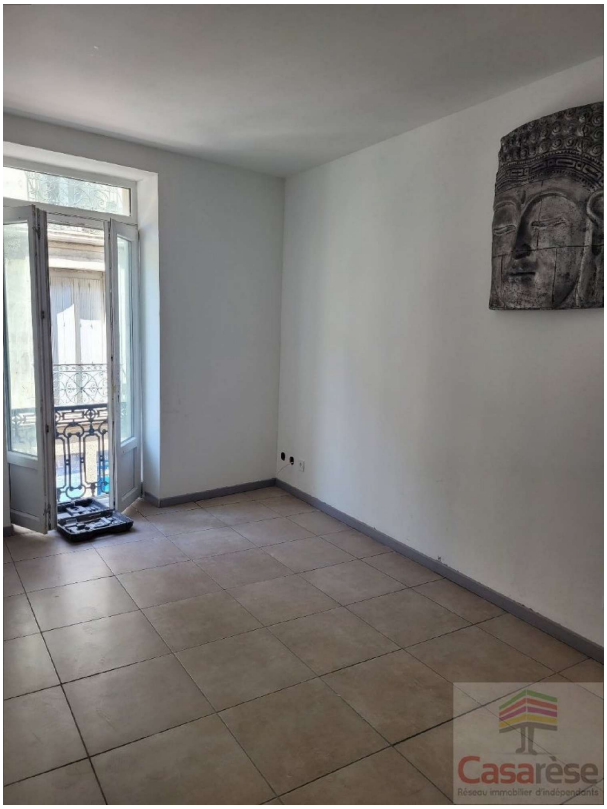

Gebouw te koop in of nabij Béziers in de Occitanië voor een bedrag van € 478.000 , dit onroerend goed object wordt u aangeboden door Boutiab .

gegevens woning

Franimo id:	**7146828**
referentie:	**690049957**
nabij of in:	**Béziers**
regio:	**Occitanië**
woningtype:	**gebouw**
kamers:	**niet opgegeven**
opp. woning:	**- m2**
opp. terrein:	**- m2**
prijs:	**€ 478.000**

contact

naam:	**Boutiab**
spreekt:	**Engels, Frans**
telefoon:	**00 33 4 78 19 30 56**