FRANIMO

https://www.franimo.nl/te-koop/gebouw/frankrijk/plaats/bar-le-duc-55000/7357433/

gebouw te koop Bar-le-Duc, Meuse (Frankrijk)



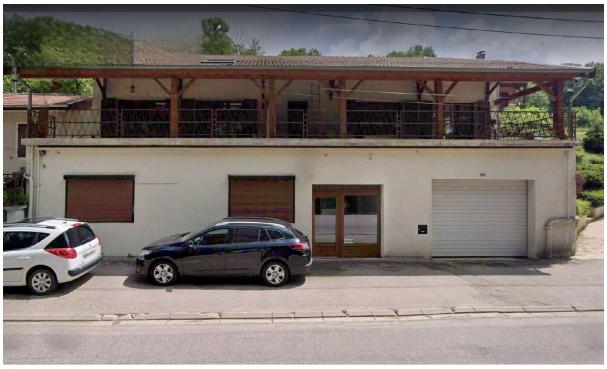

Gebouw te koop in of nabij Bar-le-Duc in de Grand Est voor een bedrag van € 96.000 met een oppervlakte van 290 m2 met 9 kamers van makelaardij IDLR Fabrice Collot .

gegevens woning

Franimo id:	**7357433**
referentie:	**5805**
nabij of in:	**Bar-le-Duc**
regio:	**Grand Est**
woningtype:	**gebouw**
kamers:	**9**
opp. woning:	**290 m2**
opp. terrein:	**- m2**
prijs:	**€ 96.000**

contact

makelaar:	**IDLR Fabrice Collot**
naam:	**niet opgegeven**
spreekt:	**niet opgegeven**
telefoon:	**niet opgegeven**