FRANIMO

https://www.franimo.nl/te-koop/dorpshuis/frankrijk/plaats/villelongue-dels-monts-66740/7432791/

dorpshuis te koop Villelongue-dels-Monts, Pyrénées-Orientales (Frankrijk)


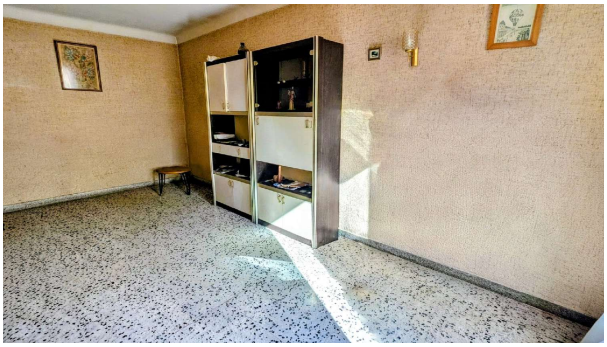

Dorpshuis te koop in of nabij Villelongue-dels-Monts in de Occitanië voor een bedrag van € 139.000 met een oppervlakte van 98 m2 met 3 kamers , dit onroerend goed object wordt u aangeboden door Terra Albera van makelaardij Terra Albera .

gegevens woning

Franimo id:	**7432791**
referentie:	**2256**
nabij of in:	**Villelongue-dels-Monts**
regio:	**Occitanië**
woningtype:	**dorpshuis**
kamers:	**3**
opp. woning:	**98 m2**
opp. terrein:	**- m2**
prijs:	**€ 139.000**

contact

makelaar:	**Terra Albera**
naam:	**Terra Albera**
spreekt:	**niet opgegeven**
telefoon:	**0468852099**