FRANIMO

https://www.franimo.nl/te-koop/dorpshuis/frankrijk/plaats/vaux-andigny-02110/7323144/

dorpshuis te koop Vaux-Andigny, Aisne (Frankrijk)

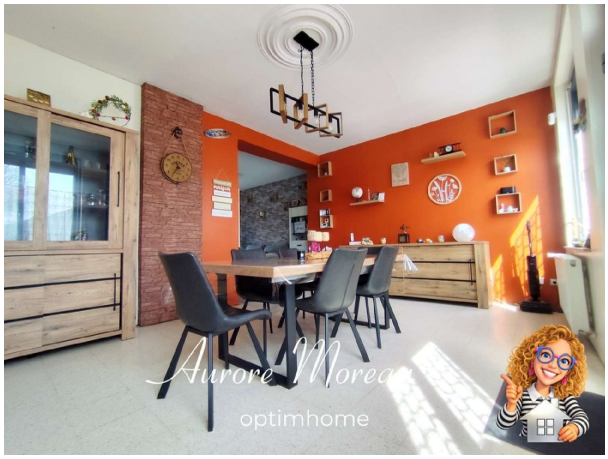

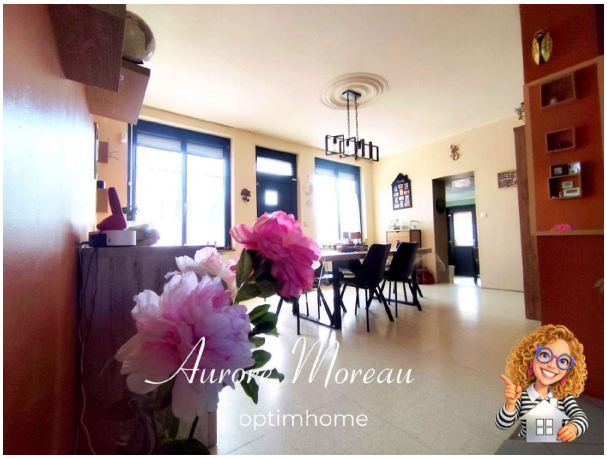

Dorpshuis te koop in of nabij Vaux-Andigny in de Hauts-de-France voor een bedrag van € 132.000 met een oppervlakte van 103 m2 met 5 kamers en met een tuin of terrein van 1038 m2 , dit onroerend goed object wordt u aangeboden door Aurore Moreau van makelaardij Optimhome Etreux - Moreau .

gegevens woning

Franimo id:	**7323144**
referentie:	**830036011371**
nabij of in:	**Vaux-Andigny**
regio:	**Hauts-de-France**
woningtype:	**dorpshuis**
kamers:	**5**
opp. woning:	**103 m2**
opp. terrein:	**1038 m2**
prijs:	**€ 132.000**

contact

makelaar:	**Optimhome Etreux - Moreau**
naam:	**Aurore Moreau**
spreekt:	**niet opgegeven**
telefoon:	**0772212190**