FRANIMO

https://www.franimo.nl/te-koop/dorpshuis/frankrijk/plaats/payzac-24270/7422487/

dorpshuis te koop Payzac, Dordogne (Frankrijk)

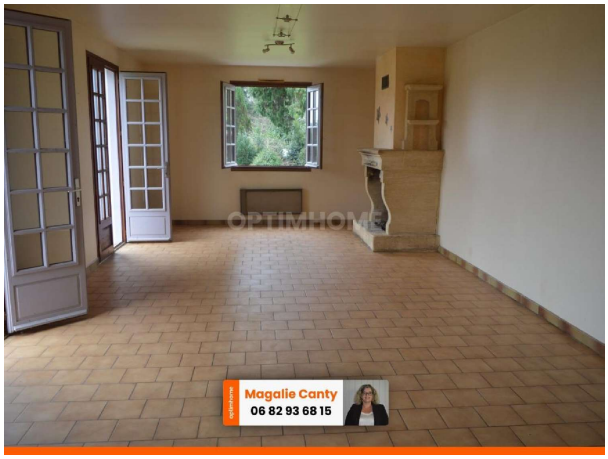



Proposition d'aménagement virtuel non contractuelle proposée par Flaash.ai

Dorpshuis te koop in of nabij Payzac in de Nouvelle-Aquitaine voor een bedrag van € 134.000 met een oppervlakte van 102 m2 met 4 kamers en met een tuin of terrein van 1180 m2 , dit onroerend goed object wordt u aangeboden door Magalie Canty van makelaardij Optimhome Savignac Ledrier - Canty .

gegevens woning

Franimo id:	**7422487**
referentie:	**830034225646**
nabij of in:	**Payzac**
regio:	**Nouvelle-Aquitaine**
woningtype:	**dorpshuis**
kamers:	**4**
opp. woning:	**102 m2**
opp. terrein:	**1180 m2**
prijs:	**€ 134.000**

contact

makelaar:	**Optimhome Savignac Ledrier - Canty**
naam:	**Magalie Canty**
spreekt:	**niet opgegeven**
telefoon:	**0682936815**