FRANIMO

**https://www.franimo.nl/te-koop/dorpshuis/frankrijk/plaats/montpellier-34000/7392717/**

# dorpshuis te koop Montpellier, Hérault (Frankrijk)

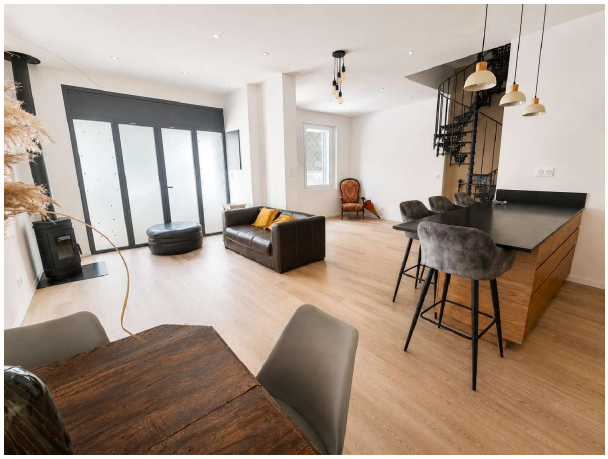



Dorpshuis te koop in of nabij Montpellier in de Occitanie voor een bedrag van € 585.000 met een oppervlakte van 120 m2 met 5 kamers , dit onroerend goed object wordt u aangeboden door Marina Gemelgo van makelaardij Comptoir Immobilier de France .

## gegevens woning

| | |
|---|---|
| Franimo id: | **7392717** |
| referentie: | **1983** |
| nabij of in: | **Montpellier** |
| regio: | **Occitanie** |
| woningtype: | **dorpshuis** |
| kamers: | **5** |
| opp. woning: | **120 m2** |
| opp. terrein: | **- m2** |
| prijs: | **€ 585.000** |

## contact

| | |
|---|---|
| makelaar: | **Comptoir Immobilier de France** |
| naam: | **Marina Gemelgo** |
| spreekt: | **Engels, Frans** |
| telefoon: | **00 33 4 66 53 33 72** |