FRANIMO

https://www.franimo.nl/te-koop/dorpshuis/frankrijk/plaats/gardouch-31290/7398803/

dorpshuis te koop Gardouch, Haute-Garonne (Frankrijk)

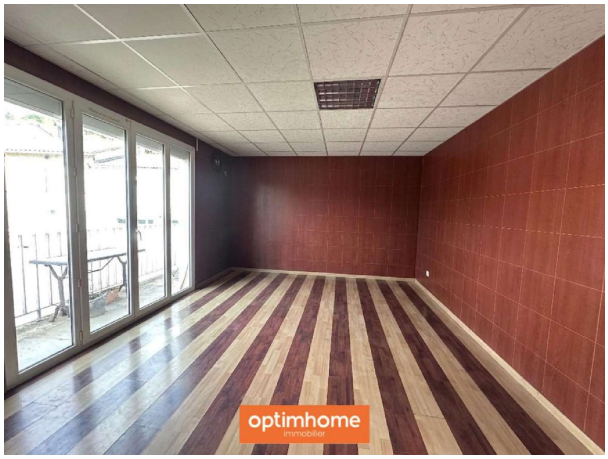



Dorpshuis te koop in of nabij Gardouch in de Occitanië voor een bedrag van € 215.000 met een oppervlakte van 133 m2 met 5 kamers , dit onroerend goed object wordt u aangeboden door Romain Boisson van makelaardij Optimhome Montesquieu lauragais - Boisson .

gegevens woning

Franimo id:	**7398803**
referentie:	**830034257167**
nabij of in:	**Gardouch**
regio:	**Occitanië**
woningtype:	**dorpshuis**
kamers:	**5**
opp. woning:	**133 m2**
opp. terrein:	**- m2**
prijs:	**€ 215.000**

contact

makelaar:	**Optimhome Montesquieu lauragais - Boisson**
naam:	**Romain Boisson**
spreekt:	**niet opgegeven**
telefoon:	**0620909026**