FRANIMO

https://www.franimo.nl/te-koop/dorpshuis/frankrijk/plaats/fontvieille-13990/7428637/

dorpshuis te koop Fontvieille, Bouches-du-Rhône (Frankrijk)


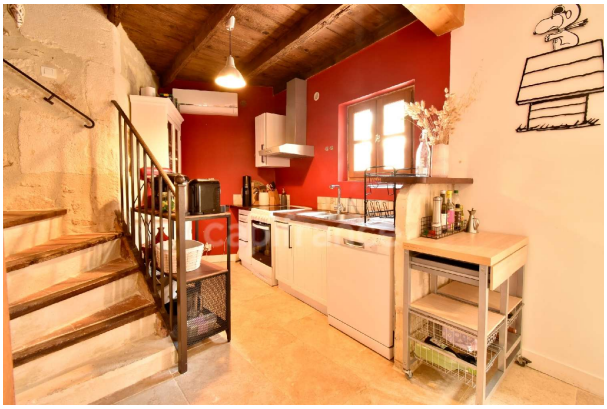

Dorpshuis te koop in of nabij Fontvieille in de Provence-Alpes-Côte d'Azur voor een bedrag van € 182.000 met een oppervlakte van 37 m2 met 2 kamers en met een tuin of terrein van 40 m2 , dit onroerend goed object wordt u aangeboden door Nataliya Dieu van makelaardij Capifrance Dieu .

gegevens woning

Franimo id:	**7428637**
referentie:	**340930406018**
nabij of in:	**Fontvieille**
regio:	**Provence-Alpes-Côte d'Azur**
woningtype:	**dorpshuis**
kamers:	**2**
opp. woning:	**37 m2**
opp. terrein:	**40 m2**
prijs:	**€ 182.000**

contact

makelaar:	**Capifrance Dieu**
naam:	**Nataliya Dieu**
spreekt:	**niet opgegeven**
telefoon:	**0619817374**