FRANIMO

**https://www.franimo.nl/te-koop/dorpshuis/frankrijk/plaats/darnac-87320/7405637/**

# dorpshuis te koop Darnac, Haute-Vienne (Frankrijk)

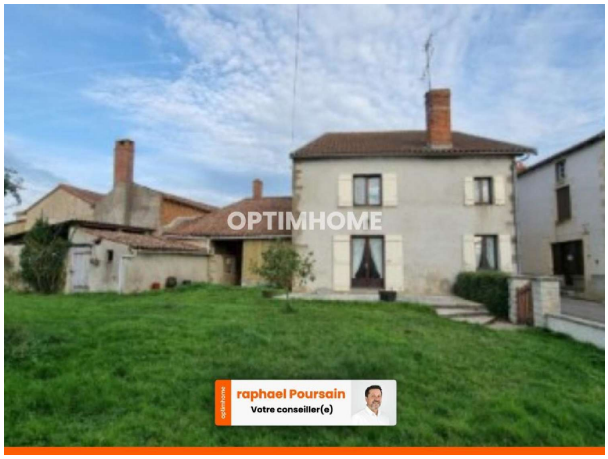




Dorpshuis te koop in of nabij Darnac in de Nieuw-Aquitanië voor een bedrag van € 129.000 met een oppervlakte van 175 m2 met 10 kamers en met een tuin of terrein van 2213 m2 , dit onroerend goed object wordt u aangeboden door Raphael Poursain van makelaardij Optimhome Chateauponsac - Poursain .

## gegevens woning

| | |
|---|---|
| Franimo id: | **7405637** |
| referentie: | **830035397455** |
| nabij of in: | **Darnac** |
| regio: | **Nieuw-Aquitanië** |
| woningtype: | **dorpshuis** |
| kamers: | **10** |
| opp. woning: | **175 m2** |
| opp. terrein: | **2213 m2** |
| prijs: | **€ 129.000** |

## contact

| | |
|---|---|
| makelaar: | **Optimhome Chateauponsac - Poursain** |
| naam: | **Raphael Poursain** |
| spreekt: | **niet opgegeven** |
| telefoon: | **0674839491** |