FRANIMO

https://www.franimo.nl/te-koop/dorpshuis/frankrijk/plaats/cazouls-les-beziers-34370/7428856/

dorpshuis te koop Cazouls-lès-Béziers, Hérault (Frankrijk)

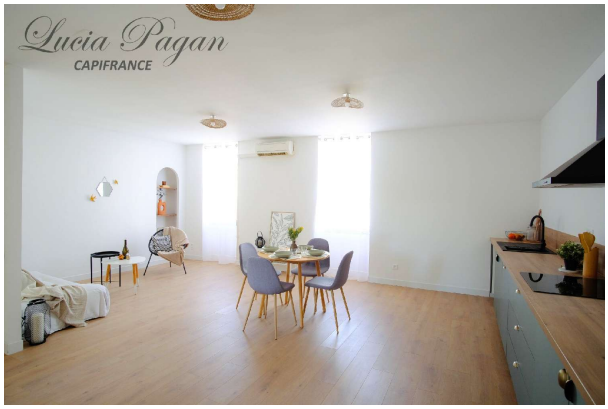



Dorpshuis te koop in of nabij Cazouls-lès-Béziers in de Occitanië voor een bedrag van € 169.000 met een oppervlakte van 91 m2 met 3 kamers en met een tuin of terrein van 82 m2 , dit onroerend goed object wordt u aangeboden door Lucia Pagan van makelaardij Capifrance Pagan .

gegevens woning

Franimo id:	**7428856**
referentie:	**340932255524**
nabij of in:	**Cazouls-lès-Béziers**
regio:	**Occitanië**
woningtype:	**dorpshuis**
kamers:	**3**
opp. woning:	**91 m2**
opp. terrein:	**82 m2**
prijs:	**€ 169.000**

contact

makelaar:	**Capifrance Pagan**
naam:	**Lucia Pagan**
spreekt:	**niet opgegeven**
telefoon:	**0772163510**