FRANIMO

https://www.franimo.nl/te-koop/dorpshuis/frankrijk/plaats/caligny-61100/7411710/

dorpshuis te koop Caligny, Orne (Frankrijk)



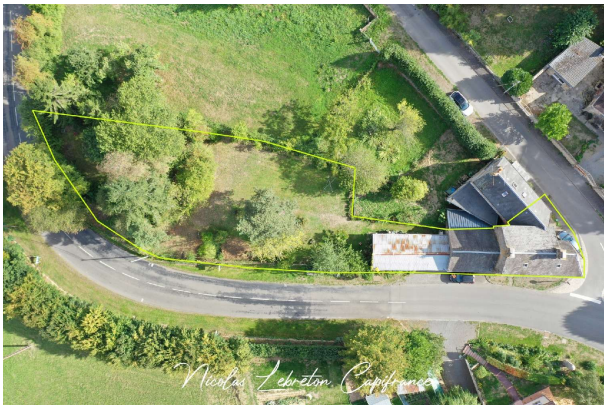

Dorpshuis te koop in of nabij Caligny in de Normandie voor een bedrag van € 88.800 met een oppervlakte van 104 m2 met 5 kamers en met een tuin of terrein van 1424 m2 , dit onroerend goed object wordt u aangeboden door Nicolas Lebreton van makelaardij Capifrance Lebreton .

gegevens woning

Franimo id:	**7411710**
referentie:	**340939034871**
nabij of in:	**Caligny**
regio:	**Normandie**
woningtype:	**dorpshuis**
kamers:	**5**
opp. woning:	**104 m2**
opp. terrein:	**1424 m2**
prijs:	**€ 88.800**

contact

makelaar:	**Capifrance Lebreton**
naam:	**Nicolas Lebreton**
spreekt:	**niet opgegeven**
telefoon:	**0785463987**