FRANIMO

https://www.franimo.nl/te-koop/dorpshuis/frankrijk/plaats/bessede-de-sault-11140/7426406/

dorpshuis te koop Bessède-de-Sault, Aude (Frankrijk)



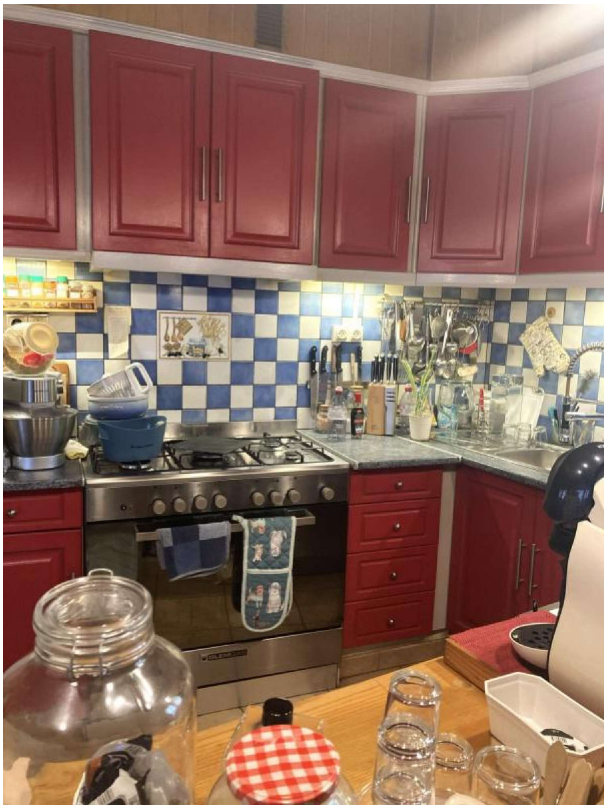

Dorpshuis te koop in of nabij Bessède-de-Sault in de Occitanië voor een bedrag van € 78.000 met een oppervlakte van 93 m2 met 4 kamers en met een tuin of terrein van 61 m2 , dit onroerend goed object wordt u aangeboden door Isabelle Ruffat van makelaardij Optimhome Montfort sur boulzane - Ruffat .

gegevens woning

Franimo id:	**7426406**
referentie:	**830039573122**
nabij of in:	**Bessède-de-Sault**
regio:	**Occitanië**
woningtype:	**dorpshuis**
kamers:	**4**
opp. woning:	**93 m2**
opp. terrein:	**61 m2**
prijs:	**€ 78.000**

contact

makelaar:	**Optimhome Montfort sur boulzane - Ruffat**
naam:	**Isabelle Ruffat**
spreekt:	**niet opgegeven**
telefoon:	**0647951068**