FRANIMO

https://www.franimo.nl/te-koop/dorpshuis/frankrijk/plaats/aspiran-34800/7367689/

dorpshuis te koop Aspiran, Hérault (Frankrijk)



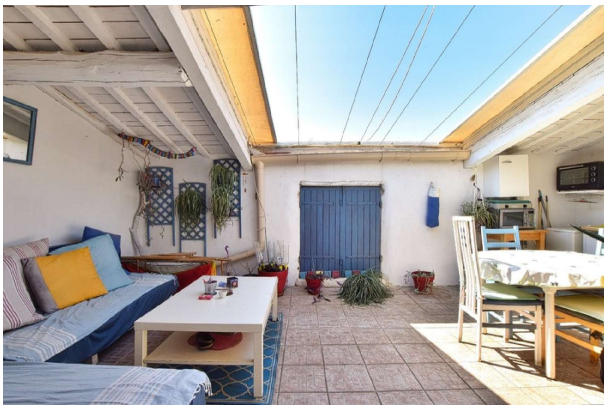

Dorpshuis te koop in of nabij Aspiran in de Occitanië voor een bedrag van € 195.000 met een oppervlakte van 113 m2 met 4 kamers , dit onroerend goed object wordt u aangeboden door Olivier Granjon van makelaardij Optimhome Aniane - Granjon .

gegevens woning

Franimo id:	**7367689**
referentie:	**830031190022**
nabij of in:	**Aspiran**
regio:	**Occitanië**
woningtype:	**dorpshuis**
kamers:	**4**
opp. woning:	**113 m2**
opp. terrein:	**- m2**
prijs:	**€ 195.000**

contact

makelaar:	**Optimhome Aniane - Granjon**
naam:	**Olivier Granjon**
spreekt:	**niet opgegeven**
telefoon:	**0756925115**