FRANIMO

https://www.franimo.nl/te-koop/dorpshuis/frankrijk/plaats/airvault-79600/7428793/

dorpshuis te koop Airvault, Deux-Sèvres (Frankrijk)

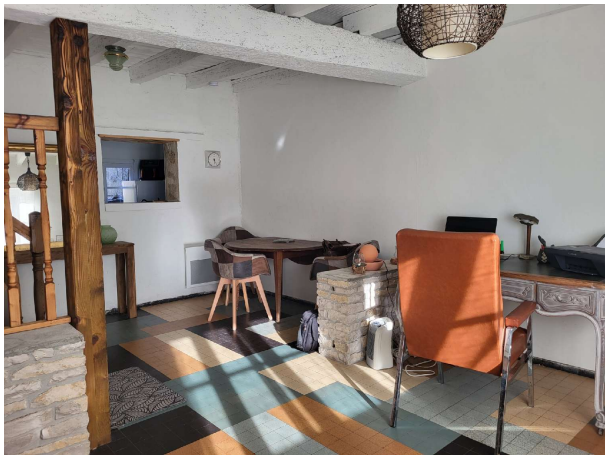


Dorpshuis te koop in of nabij Airvault in de Nouvelle-Aquitaine voor een bedrag van € 54.500 met een oppervlakte van 55 m2 met 4 kamers en met een tuin of terrein van 318 m2 , dit onroerend goed object wordt u aangeboden door Laurence Cornuault van makelaardij Capifrance Cornuault .

gegevens woning

Franimo id:	**7428793**
referentie:	**340939275663**
nabij of in:	**Airvault**
regio:	**Nouvelle-Aquitaine**
woningtype:	**dorpshuis**
kamers:	**4**
opp. woning:	**55 m2**
opp. terrein:	**318 m2**
prijs:	**€ 54.500**

contact

makelaar:	**Capifrance Cornuault**
naam:	**Laurence Cornuault**
spreekt:	**niet opgegeven**
telefoon:	**0676672660**