FRANIMO

https://www.franimo.nl/te-koop/dorpshuis/frankrijk/plaats/airvault-79600/7404108/

dorpshuis te koop Airvault, Deux-Sèvres (Frankrijk)

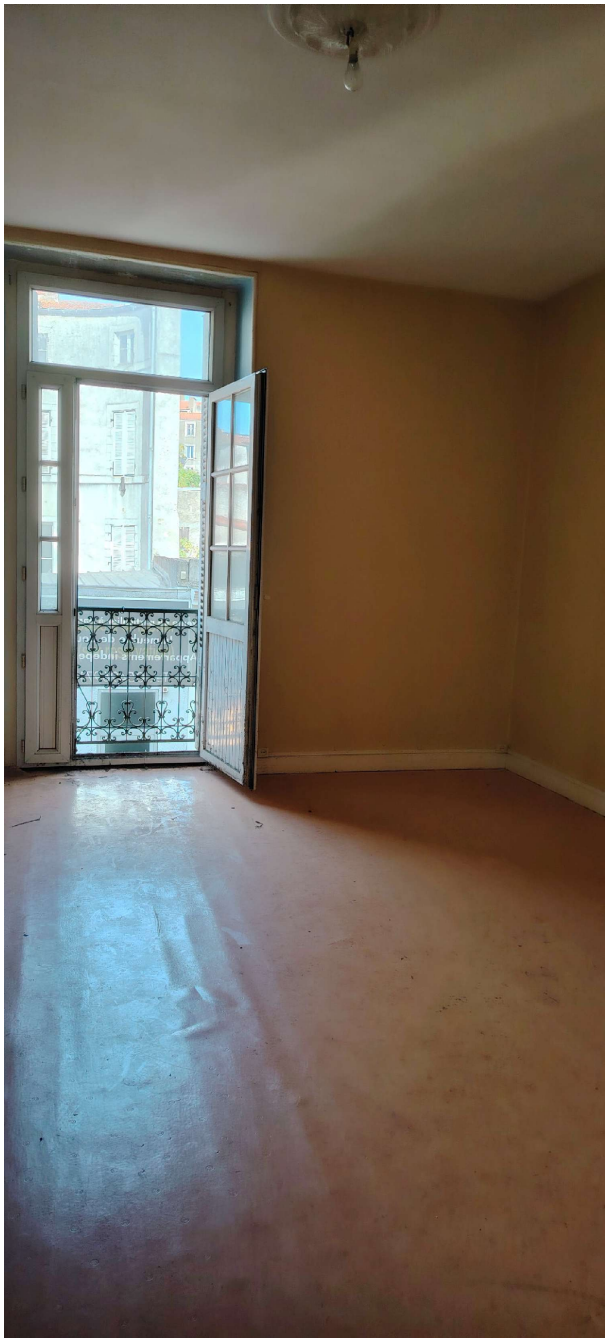



Dorpshuis te koop in of nabij Airvault in de Nouvelle-Aquitaine voor een bedrag van € 49.000 met een oppervlakte van 110 m2 met 5 kamers , dit onroerend goed object wordt u aangeboden door Claudie Valet van makelaardij Capifrance Valet .

gegevens woning

contact

Franimo id:	**7404108**	makelaar:	**Capifrance Valet**
referentie:	**340936180698**	naam:	**Claudie Valet**
nabij of in:	**Airvault**	spreekt:	**niet opgegeven**
regio:	**Nouvelle-Aquitaine**	telefoon:	**0771164973**
woningtype:	**dorpshuis**		
kamers:	**5**		
opp. woning:	**110 m2**		
opp. terrein:	**- m2**		
prijs:	**€ 49.000**		