FRANIMO

https://www.franimo.nl/te-koop/boerderij/frankrijk/plaats/saint-sornin-leulac-87290/7323127/

boerderij te koop Saint-Sornin-Leulac, Haute-Vienne (Frankrijk)

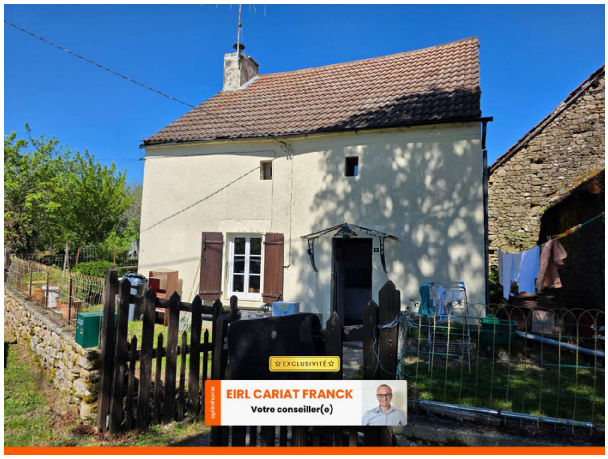

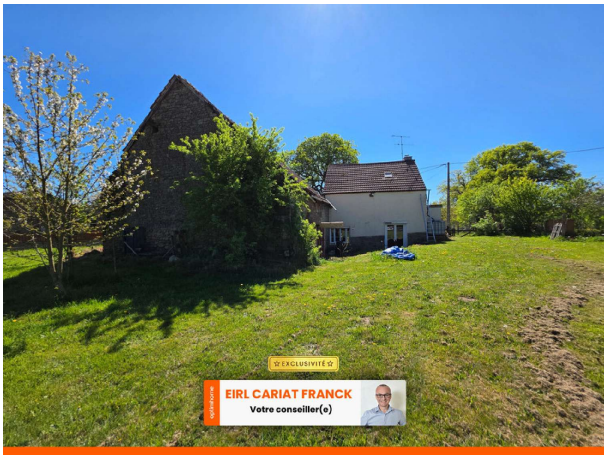

Boerderij te koop in of nabij Saint-Sornin-Leulac in de Nouvelle-Aquitaine voor een bedrag van € 75.000 met een oppervlakte van 74 m2 met 3 kamers en met een tuin of terrein van 4893 m2 , dit onroerend goed object wordt u aangeboden door Franck Cariat van makelaardij Optimhome Saint Etienne De Fursac - Cariat .

gegevens woning

Franimo id:	**7323127**
referentie:	**830031121123**
nabij of in:	**Saint-Sornin-Leulac**
regio:	**Nouvelle-Aquitaine**
woningtype:	**boerderij**
kamers:	**3**
opp. woning:	**74 m2**
opp. terrein:	**4893 m2**
prijs:	**€ 75.000**

contact

makelaar:	**Optimhome Saint Etienne De Fursac - Cariat**
naam:	**Franck Cariat**
spreekt:	**niet opgegeven**
telefoon:	**0620021948**