FRANIMO

https://www.franimo.nl/te-koop/boerderij/frankrijk/plaats/azay-le-brule-79400/7411660/

boerderij te koop Azay-le-Brûlé, Deux-Sèvres (Frankrijk)



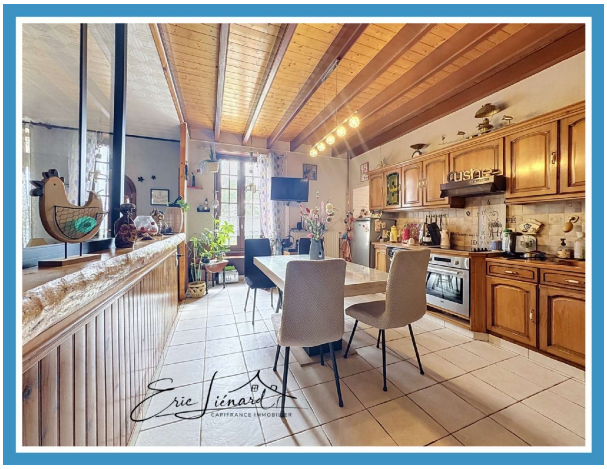

Boerderij te koop in of nabij Azay-le-Brûlé in de Nouvelle-Aquitaine voor een bedrag van € 174.600 met een oppervlakte van 188 m2 met 6 kamers en met een tuin of terrein van 2500 m2 , dit onroerend goed object wordt u aangeboden door Eric Lienard van makelaardij Capifrance Lienard .

gegevens woning

Franimo id:	**7411660**
referentie:	**340931046263**
nabij of in:	**Azay-le-Brûlé**
regio:	**Nouvelle-Aquitaine**
woningtype:	**boerderij**
kamers:	**6**
opp. woning:	**188 m2**
opp. terrein:	**2500 m2**
prijs:	**€ 174.600**

contact

makelaar:	**Capifrance Lienard**
naam:	**Eric Lienard**
spreekt:	**niet opgegeven**
telefoon:	**0640970072**