FRANIMO

https://www.franimo.nl/te-koop/bedrijfsruimte-kantoor/frankrijk/plaats/saint-nabord-88200/7373751/

bedrijfsruimte/ kantoor te koop Saint-Nabord, Vogezen (Frankrijk)

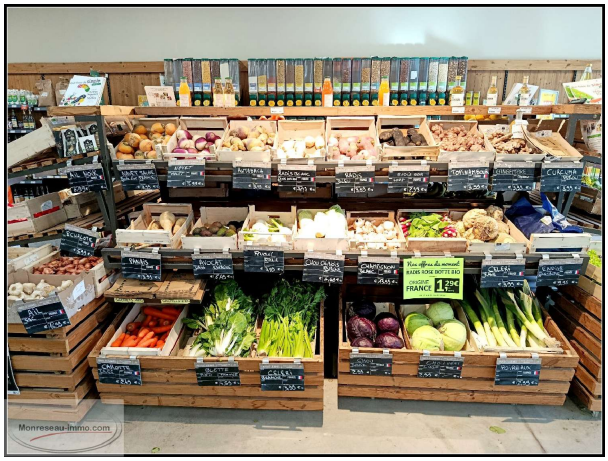

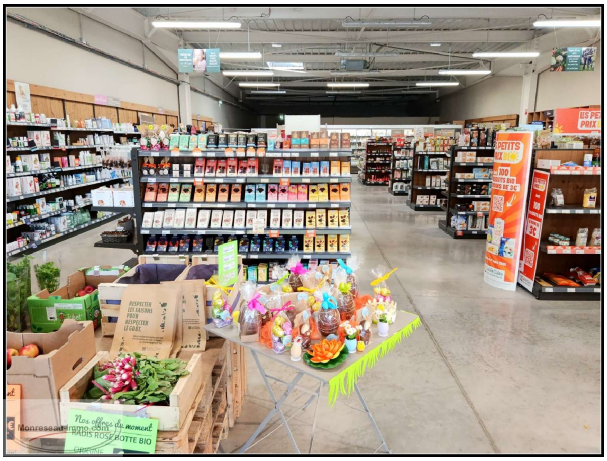

Bedrijfsruimte/ kantoor te koop in of nabij Saint-Nabord in de Grand Est voor een bedrag van € 360.000 met een oppervlakte van 400 m2 met 3 kamers , dit onroerend goed object wordt u aangeboden door Yann Le Boydre van makelaardij Monreseau-immo.com .

gegevens woning

Franimo id:	**7373751**
referentie:	**0600711885**
nabij of in:	**Saint-Nabord**
regio:	**Grand Est**
woningtype:	**bedrijfsruimte/ kantoor**
kamers:	**3**
opp. woning:	**400 m2**
opp. terrein:	**- m2**
prijs:	**€ 360.000**

contact

makelaar:	**Monreseau-immo.com**
naam:	**Yann Le Boydre**
spreekt:	**Engels, Frans**
telefoon:	**00 33 4 83 76 06 39**