FRANIMO

https://www.franimo.nl/te-koop/bedrijfsruimte-kantoor/frankrijk/plaats/orleans-45000/7320133/

bedrijfsruimte/ kantoor te koop Orléans, Loiret (Frankrijk)

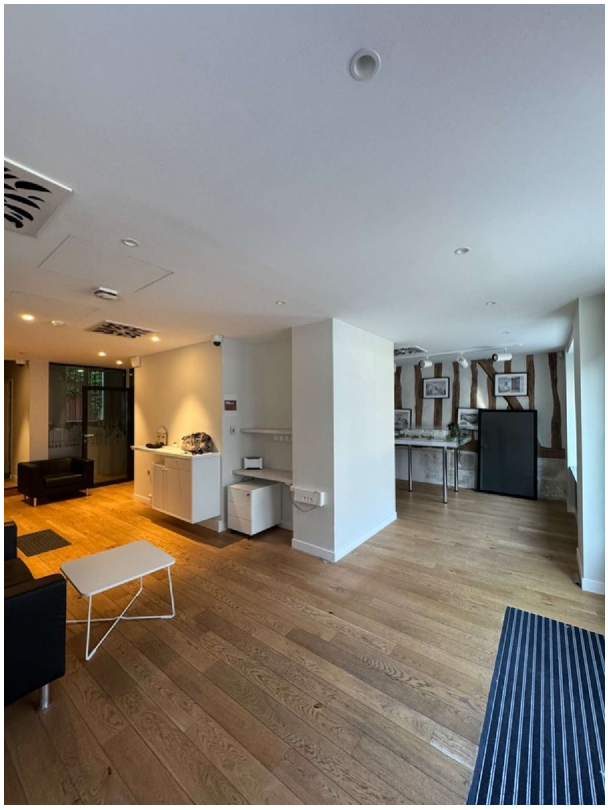



Bedrijfsruimte/ kantoor te koop in of nabij Orléans in de Centre-Val de Loire voor een bedrag van € 802.500 met een oppervlakte van 287 m2 met 6 kamers .

gegevens woning

Franimo id:	**7320133**
referentie:	**340933949727**
nabij of in:	**Orléans**
regio:	**Centre-Val de Loire**
woningtype:	**bedrijfsruimte/ kantoor**
kamers:	**6**
opp. woning:	**287 m2**
opp. terrein:	**- m2**
prijs:	**€ 802.500**

contact

naam: **niet opgegeven**
spreekt: **niet opgegeven**
telefoon: **0785977036**