# FRANIMO

**https://www.franimo.nl/te-koop/bedrijfsruimte-kantoor/frankrijk/plaats/lyon-69006/7369882/**

# bedrijfsruimte/ kantoor te koop Lyon, Rhône (Frankrijk)




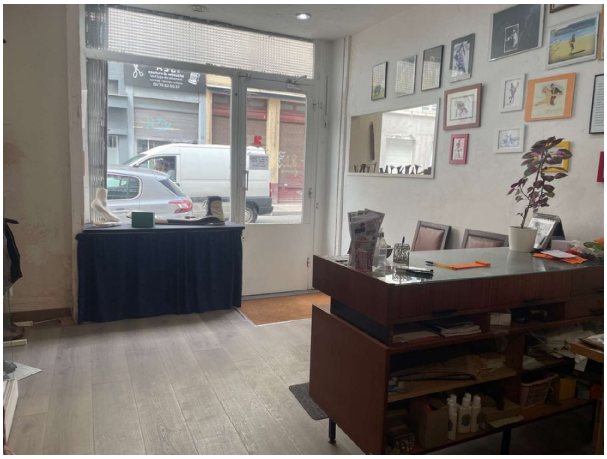

Bedrijfsruimte/ kantoor te koop in of nabij Lyon in de Auvergne-Rhône-Alpes voor een bedrag van € 199.400 met een oppervlakte van 58 m2 met 4 kamers , dit onroerend goed object wordt u aangeboden door Ludovic Biancamaria van makelaardij Capifrance Biancamaria .

## gegevens woning

| | |
|---|---|
| Franimo id: | **7369882** |
| referentie: | **340937849733** |
| nabij of in: | **Lyon** |
| regio: | **Auvergne-Rhône-Alpes** |
| woningtype: | **bedrijfsruimte/ kantoor** |
| kamers: | **4** |
| opp. woning: | **58 m2** |
| opp. terrein: | **- m2** |
| prijs: | **€ 199.400** |

## contact

| | |
|---|---|
| makelaar: | **Capifrance Biancamaria** |
| naam: | **Ludovic Biancamaria** |
| spreekt: | **niet opgegeven** |
| telefoon: | **0609431021** |