FRANIMO

https://www.franimo.nl/te-koop/bedrijfsruimte-kantoor/frankrijk/plaats/les-mathes-17570/7220052/

bedrijfsruimte/ kantoor te koop Les Mathes, Charente-Maritime (Frankrijk)



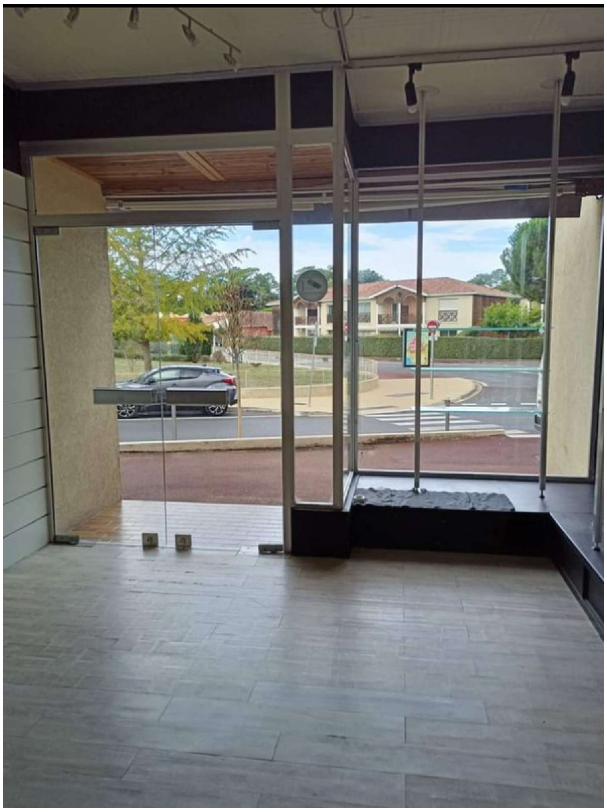

Bedrijfsruimte/ kantoor te koop in of nabij Les Mathes in de Nouvelle-Aquitaine voor een bedrag van € 259.000 met een oppervlakte van 37 m2 met 1 kamers , dit onroerend goed object wordt u aangeboden door Yannick Rambaud van makelaardij Capifrance Rambaud .

gegevens woning

Franimo id:	**7220052**
referentie:	**340936334707**
nabij of in:	**Les Mathes**
regio:	**Nouvelle-Aquitaine**
woningtype:	**bedrijfsruimte/ kantoor**
kamers:	**1**
opp. woning:	**37 m2**
opp. terrein:	**- m2**
prijs:	**€ 259.000**

contact

makelaar:	**Capifrance Rambaud**
naam:	**Yannick Rambaud**
spreekt:	**niet opgegeven**
telefoon:	**0622163876**