FRANIMO

https://www.franimo.nl/te-koop/appartement/frankrijk/plaats/voiron-38500/7404431/

appartement te koop Voiron, Isère (Frankrijk)



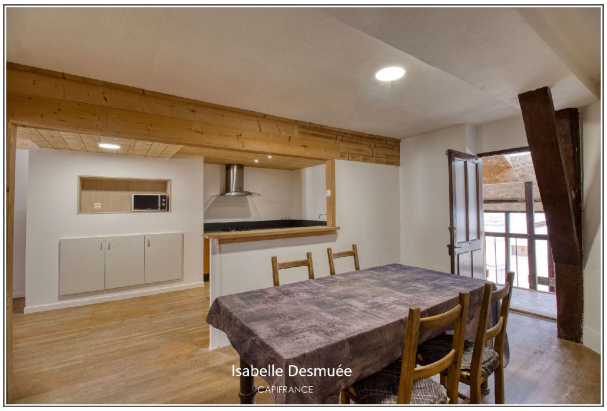

Appartement te koop in of nabij Voiron in de Auvergne-Rhône-Alpes voor een bedrag van € 150.000 met een oppervlakte van 73 m2 met 3 kamers , dit onroerend goed object wordt u aangeboden door Isabelle Desmuee van makelaardij Capifrance Desmuee .

gegevens woning

Franimo id:	**7404431**
referentie:	**340936488457**
nabij of in:	**Voiron**
regio:	**Auvergne-Rhône-Alpes**
woningtype:	**appartement**
kamers:	**3**
opp. woning:	**73 m2**
opp. terrein:	**- m2**
prijs:	**€ 150.000**

contact

makelaar:	**Capifrance Desmuee**
naam:	**Isabelle Desmuee**
spreekt:	**niet opgegeven**
telefoon:	**0617322605**