FRANIMO

https://www.franimo.nl/te-koop/appartement/frankrijk/plaats/villeneuve-les-beziers-34420/7416356/

appartement te koop Villeneuve-lès-Béziers, Hérault (Frankrijk)

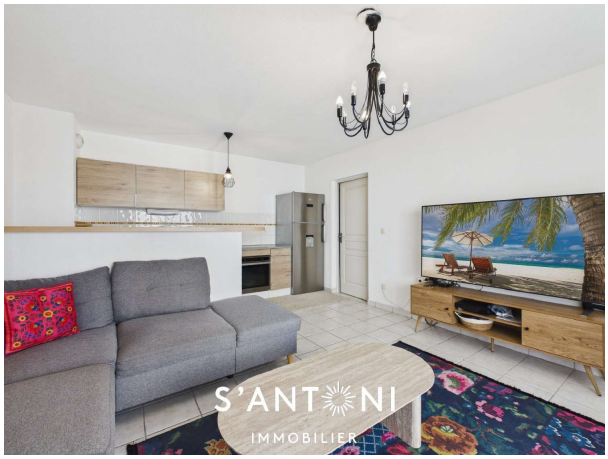



Appartement te koop in of nabij Villeneuve-lès-Béziers in de Occitanië voor een bedrag van € 124.500 met een oppervlakte van 53 m2 met 3 kamers , dit onroerend goed object wordt u aangeboden door Santoni van makelaardij Santoni Immobilier .

gegevens woning

Franimo id:	**7416356**
referentie:	**3412867974**
nabij of in:	**Villeneuve-lès-Béziers**
regio:	**Occitanië**
woningtype:	**appartement**
kamers:	**3**
opp. woning:	**53 m2**
opp. terrein:	**- m2**
prijs:	**€ 124.500**

contact

makelaar:	**Santoni Immobilier**
naam:	**Santoni**
spreekt:	**Engels, Frans**
telefoon:	**00 33 4 67 01 69 11**