FRANIMO

https://www.franimo.nl/te-koop/appartement/frankrijk/plaats/vichy-03200/7391048/

appartement te koop Vichy, Allier (Frankrijk)


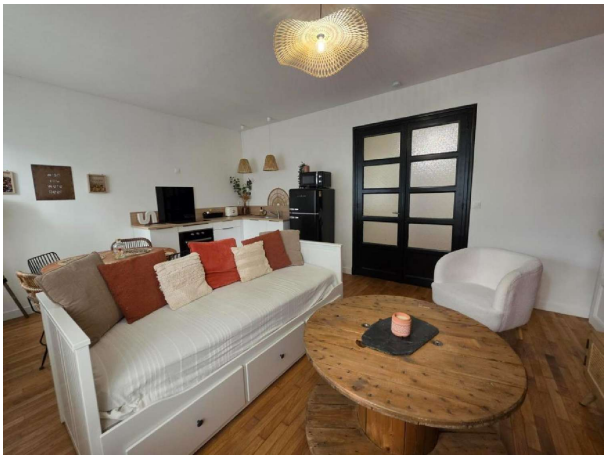

Appartement te koop in of nabij Vichy in de Auvergne-Rhône-Alpes voor een bedrag van € 110.000 met een oppervlakte van 43 m2 met 2 kamers , dit onroerend goed object wordt u aangeboden door Emilie Dias van makelaardij Optimhome Saint maurice - Dias .

gegevens woning

Franimo id:	**7391048**
referentie:	**830039665744**
nabij of in:	**Vichy**
regio:	**Auvergne-Rhône-Alpes**
woningtype:	**appartement**
kamers:	**2**
opp. woning:	**43 m2**
opp. terrein:	**- m2**
prijs:	**€ 110.000**

contact

makelaar:	**Optimhome Saint maurice - Dias**
naam:	**Emilie Dias**
spreekt:	**niet opgegeven**
telefoon:	**0664561292**