# FRANIMO

**https://www.franimo.nl/te-koop/appartement/frankrijk/plaats/valras-plage-34350/7412062/**

# appartement te koop Valras-Plage, Hérault (Frankrijk)




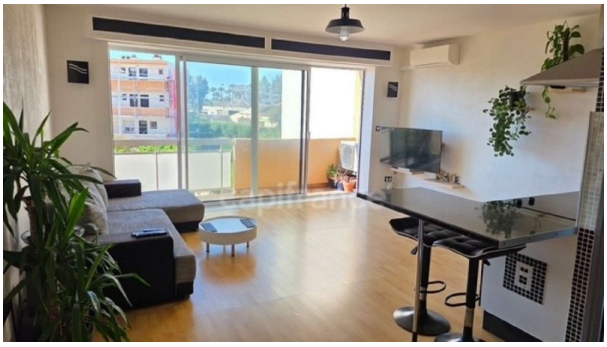

Appartement te koop in of nabij Valras-Plage in de Occitanië voor een bedrag van € 142.000 met een oppervlakte van 44 m2 met 2 kamers , dit onroerend goed object wordt u aangeboden door Florence Mangeot van makelaardij Capifrance Mangeot .

## gegevens woning

| | |
|---|---|
| Franimo id: | **7412062** |
| referentie: | **340939315897** |
| nabij of in: | **Valras-Plage** |
| regio: | **Occitanië** |
| woningtype: | **appartement** |
| kamers: | **2** |
| opp. woning: | **44 m2** |
| opp. terrein: | **- m2** |
| prijs: | **€ 142.000** |

## contact

| | |
|---|---|
| makelaar: | **Capifrance Mangeot** |
| naam: | **Florence Mangeot** |
| spreekt: | **niet opgegeven** |
| telefoon: | **0659644576** |