FRANIMO

https://www.franimo.nl/te-koop/appartement/frankrijk/plaats/troyes-10000/7393197/

appartement te koop Troyes, Aube (Frankrijk)

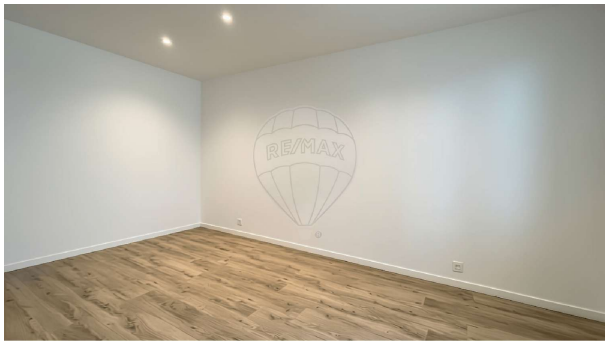



Appartement te koop in of nabij Troyes in de Grand Est voor een bedrag van € 55.000 met een oppervlakte van 30 m2 met 1 kamers , dit onroerend goed object wordt u aangeboden door Maurane Jeanson van makelaardij Re/max initial immobilier .

gegevens woning

Franimo id:	**7393197**
referentie:	**750841008-2**
nabij of in:	**Troyes**
regio:	**Grand Est**
woningtype:	**appartement**
kamers:	**1**
opp. woning:	**30 m2**
opp. terrein:	**- m2**
prijs:	**€ 55.000**

contact

makelaar:	**Re/max initial immobilier**
naam:	**Maurane Jeanson**
spreekt:	**niet opgegeven**
telefoon:	**+33623767540**