FRANIMO

https://www.franimo.nl/te-koop/appartement/frankrijk/plaats/troyes-10000/7243627/

appartement te koop Troyes, Aube (Frankrijk)



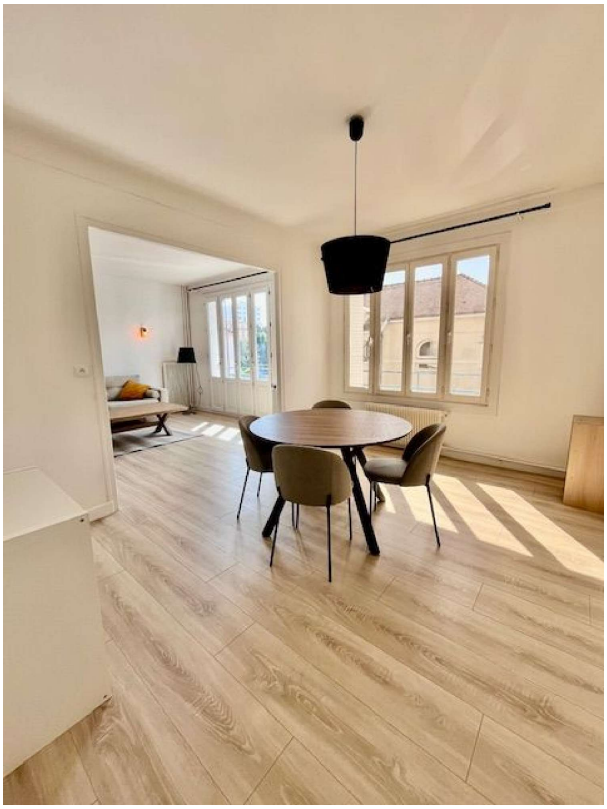

Appartement te koop in of nabij Troyes in de Grand Est voor een bedrag van € 193.320 met een oppervlakte van 86 m2 met 3 kamers van makelaardij Immodiffusion .

gegevens woning

Franimo id:	**7243627**
referentie:	**immodiffusion-FNM179588**
nabij of in:	**Troyes**
regio:	**Grand Est**
woningtype:	**appartement**
kamers:	**3**
opp. woning:	**86 m2**
opp. terrein:	**- m2**
prijs:	**€ 193.320**

contact

makelaar:	**Immodiffusion**
naam:	**niet opgegeven**
spreekt:	**niet opgegeven**
telefoon:	**00 33 9 74 53 13 81**