FRANIMO

https://www.franimo.nl/te-koop/appartement/frankrijk/plaats/tignes-73320/7327455/

appartement te koop Tignes, Savoie (Frankrijk)

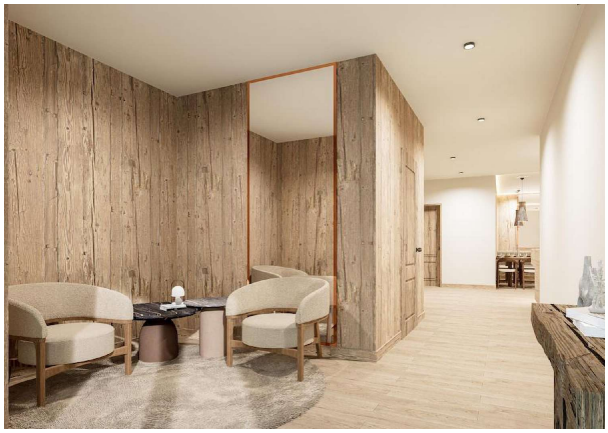


Appartement te koop in of nabij Tignes in de Auvergne-Rhône-Alpes voor een bedrag van € 1.450.000 met een oppervlakte van 105 m2 , dit onroerend goed object wordt u aangeboden door Tim Swannie van makelaardij Home Hunts .

gegevens woning

Franimo id:	**7327455**
referentie:	**HH-15244927**
nabij of in:	**Tignes**
regio:	**Auvergne-Rhône-Alpes**
woningtype:	**appartement**
kamers:	**niet opgegeven**
opp. woning:	**105 m2**
opp. terrein:	**- m2**
prijs:	**€ 1.450.000**

contact

makelaar:	**Home Hunts**
naam:	**Tim Swannie**
spreekt:	**Engels, Frans**
telefoon:	**00 33 970 44 66 43**