FRANIMO

https://www.franimo.nl/te-koop/appartement/frankrijk/plaats/straatsburg-67000/7274962/

appartement te koop Straatsburg, Bas-Rhin (Frankrijk)



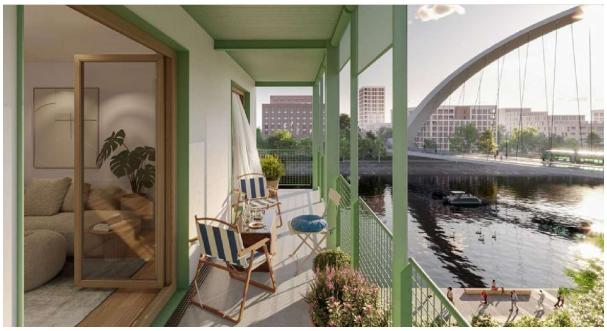

Appartement te koop in of nabij Straatsburg in de Grand Est voor een bedrag van € 510.000 met een oppervlakte van 93 m2 met 4 kamers van makelaardij Mogati .

gegevens woning

Franimo id:	**7274962**
referentie:	**CAVEWIL 4 PIECES STRASBOURG (67000) 9**
nabij of in:	**Straatsburg**
regio:	**Grand Est**
woningtype:	**appartement**
kamers:	**4**
opp. woning:	**93 m2**
opp. terrein:	**- m2**
prijs:	**€ 510.000**

contact

makelaar:	**Mogati**
naam:	**niet opgegeven**
spreekt:	**niet opgegeven**
telefoon:	**0033 1 42 42 87 02**