FRANIMO

https://www.franimo.nl/te-koop/appartement/frankrijk/plaats/sevres-92310/7275761/

appartement te koop Sèvres, Hauts-de-Seine (Frankrijk)



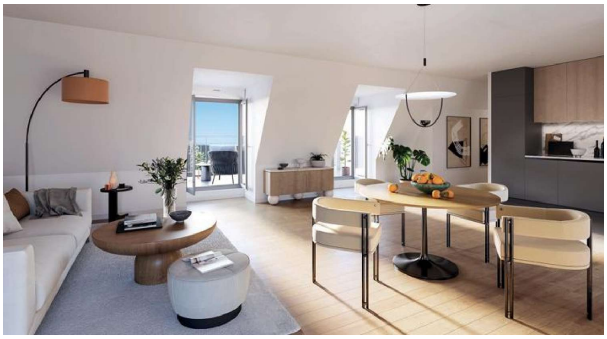

Appartement te koop in of nabij Sèvres in de Ile-de-France voor een bedrag van € 676.000 met een oppervlakte van 82 m2 met 4 kamers van makelaardij Mogati .

gegevens woning

Franimo id:	**7275761**
referentie:	**KTEX 4 PIECES SEVRES (92310) 1**
nabij of in:	**Sèvres**
regio:	**Ile-de-France**
woningtype:	**appartement**
kamers:	**4**
opp. woning:	**82 m2**
opp. terrein:	**- m2**
prijs:	**€ 676.000**

contact

makelaar:	**Mogati**
naam:	**niet opgegeven**
spreekt:	**niet opgegeven**
telefoon:	**0033 1 42 42 87 02**